**ADHAirE est un projet de recherche mené par l'Institut de Recherche Santé et Société (IRSS – UCLouvain) et financé par la Fondation contre le Cancer.**

**Le projet débutera en septembre 2024, pour une durée de 2 ans.**

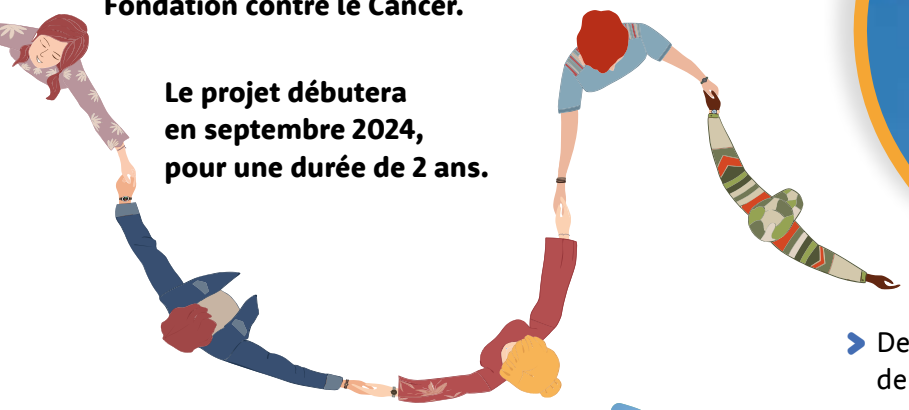

**ADHAirE** est l'acronyme pour

**" A Decent and Healthy Air for Everyone"*.**

* «Un air sain et convenable pour tous»

## Ce que la participation à ADHAirE peut apporter à votre école

- Description de la situation tabagique de votre école
- Accompagnement sur mesure
- Labellisation de votre école « Environnement sans tabac »
- Rencontre avec d'autres écoles
- Contribution au bien-être de vos élèves et des membres du personnel


**UCLouvain** - *Institut de Recherche Santé et Société (IRSS)*
**Clos Chapelle-aux-Champs 30/B1.30.15**
**1200 Woluwe-Saint-Lambert**

**Contact pour informations :**
**Pierre Laloux**
**GSM : 0494/31.86.44**
**E-mail : pierre.laloux@uclouvain.be**



Design: www.acg-bxl.be


# Projet ADHAirE

## POUR UNE ÉCOLE SANS FUMÉE OÙ IL FAIT BON RESPIRER

Avec le soutien de :

UCLouvain

fondation contre le cancer

Avec la participation de :

Observatoire de la Santé

FARES

sept

# OBJECTIFS

**ADHAirE vise à :**

- Améliorer la mise en place des politiques d'interdiction de fumer dans et aux abords de votre école
- Créer une cohésion des acteurs de votre école autour d'une thématique de santé
- Diminuer le nombre de vos élèves qui vont s'initier aux produits du tabac

# ADHAirE EN PRATIQUE

ADHAirE est une étude randomisée contrôlée.

20 écoles de la province du Hainaut seront invitées à participer au projet et prendront part, aléatoirement, à différentes activités.

# ACTIVITÉS DU PROJET

- Enquêtes auprès des élèves et des membres du personnel
- Groupe de travail destiné à piloter l'application des règles en matière de tabac
  - Réseau d'écoles pour échanger sur les bonnes pratiques en matière de prévention du tabagisme

→ **Ces activités seront adaptées au contexte propre à chaque école**

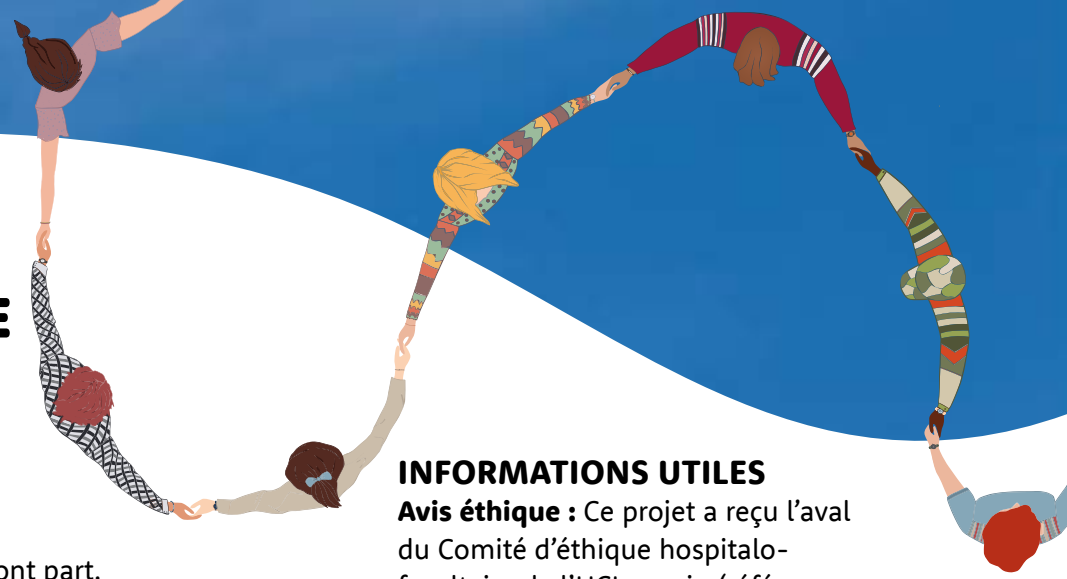

## INFORMATIONS UTILES

**Avis éthique :** Ce projet a reçu l'aval du Comité d'éthique hospitalo-facultaire de l'UCLouvain (référence : 2023/30OCT/438).

**Lien web :** https://cancer.be/projets/equipe-du-professeur-vincent-lorant-2022/
(site de la Fondation contre le Cancer)

## Générations sans Tabac

**ADHAirE s'inscrit dans la philosophie de « Génération sans Tabac ».**

Générations sans Tabac est un mouvement de citoyens et d'organisations qui aspire à faire de la société un environnement sans tabac. Son objectif est de dénormaliser le tabagisme, d'une part en protégeant les jeunes de l'initiation tabagique, d'autre part en aidant les fumeurs à arrêter.

Cette dynamique contribue à remplir les objectifs du plan interfédéral 2022-2028 pour une génération sans tabac qui vise à réduire le tabagisme des jeunes à 6% en 2028 et le nombre de personnes qui s'y initient à 0% en 2040.